



DIAKONISSESTIFTELSEN

VI SER ALID MENNESKET

HOSPICE

Diakonissestiftelsens Hospice

– smukke og hjemlige omgivelser midt i storbyen

Velkommen til Diakonissestiftelsens Hospice

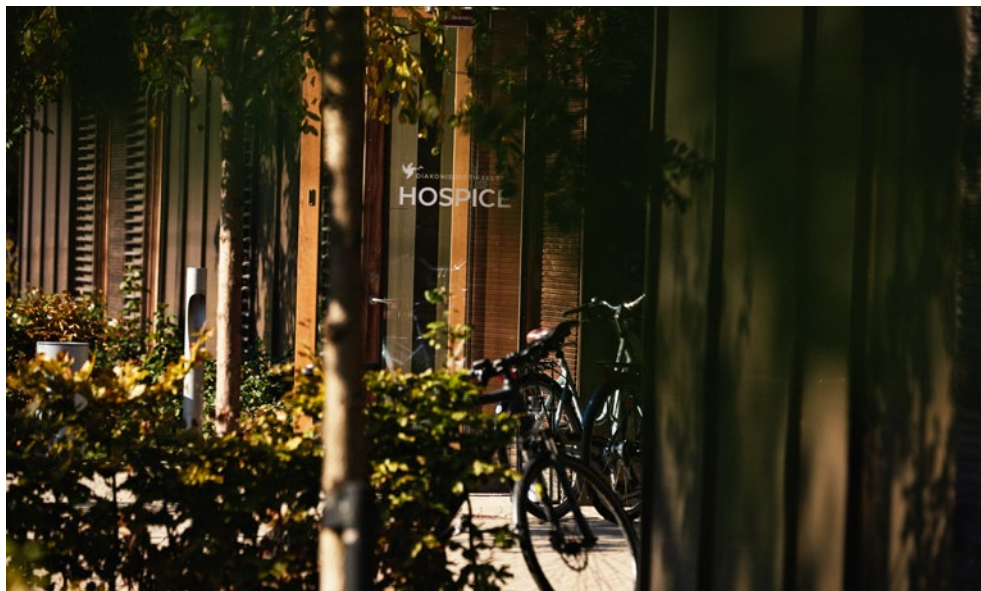

Diakonissestiftelsens Hospice, som er en selvejende institution under Diakonissestiftelsen, består af Hospice med plads til 16 patienter og Det Udgående Hospiceteam (palliativt team) for hjemmeboende patienter bosiddende i Frederiksberg og Københavns Kommuner.

Diakonissestiftelsens Hospice og Det Udgående Hospiceteam drives efter overenskomst med Region Hovedstaden. Det er således gratis for patienter at være indlagt på Hospice eller tilknyttet Hospiceteamet.

Hvordan kommer man på Hospice eller i kontakt med Det Udgående Hospiceteam?

Alle kan henvende sig telefonisk på hverdage for at få information om visitationskriterier på tlf. 38 38 49 50 mellem kl. 8.00 og 15.30.

Det er normalt ikke muligt at indhente oplysninger om ventetid, da visitationen prioriteres ud fra et fagligt skøn. Det vil i praksis sige, at de patienter, som vurderes at have de mest presserende behov for lindrende indsats, altid vil blive prioriteret først.

Hospice skal bruge en lægehenviisning

Henviisning til Hospice eller Det Udgående Hospiceteam kan foretages af alment praktiserende læger og andre læger, herunder sygehuslæger.

Visitationskriterier

Den endelige visitation af patienter foretages af Hospice/Det Udgående Hospiceteam efter følgende kriterier:

- Patienten er > 18 år
- Patienten er livstruende syg
- Patienten har behov for pleje og behandling, som kræver specialiseret palliativ indsats
- Patienten har ønske om henviisning til hospice/hospiceteam
- Patienten er orienteret om, at behandling er lindrende

Alle er velkomne på Hospice uanset nationalitet, religion, alder eller bopælskommune.

Nogle patienter kan udskrives til eget hjem eller plejehjem efter de plagsomme symptomer er blevet lindret, og almentilstanden skønnet stabil.



Palliation

Palliation betyder lindring.

Ordet stammer fra det latinske ord "pallium" og anvendes i dag om den professionelle, helhedsorienterede indsats for at forebygge og lindre lidelse for mennesker, som er ramt af livstruende sygdom.

Den palliative indsats omfatter således både omsorg, pleje og behandling af uhelbredeligt syge og døende mennesker samt deres pårørende.

Det overordnede mål for den palliative indsats er at fremme livskvaliteten hos uhelbredeligt syge mennesker og deres pårørende samt at støtte dem i at tage afsked med livet og hinanden.

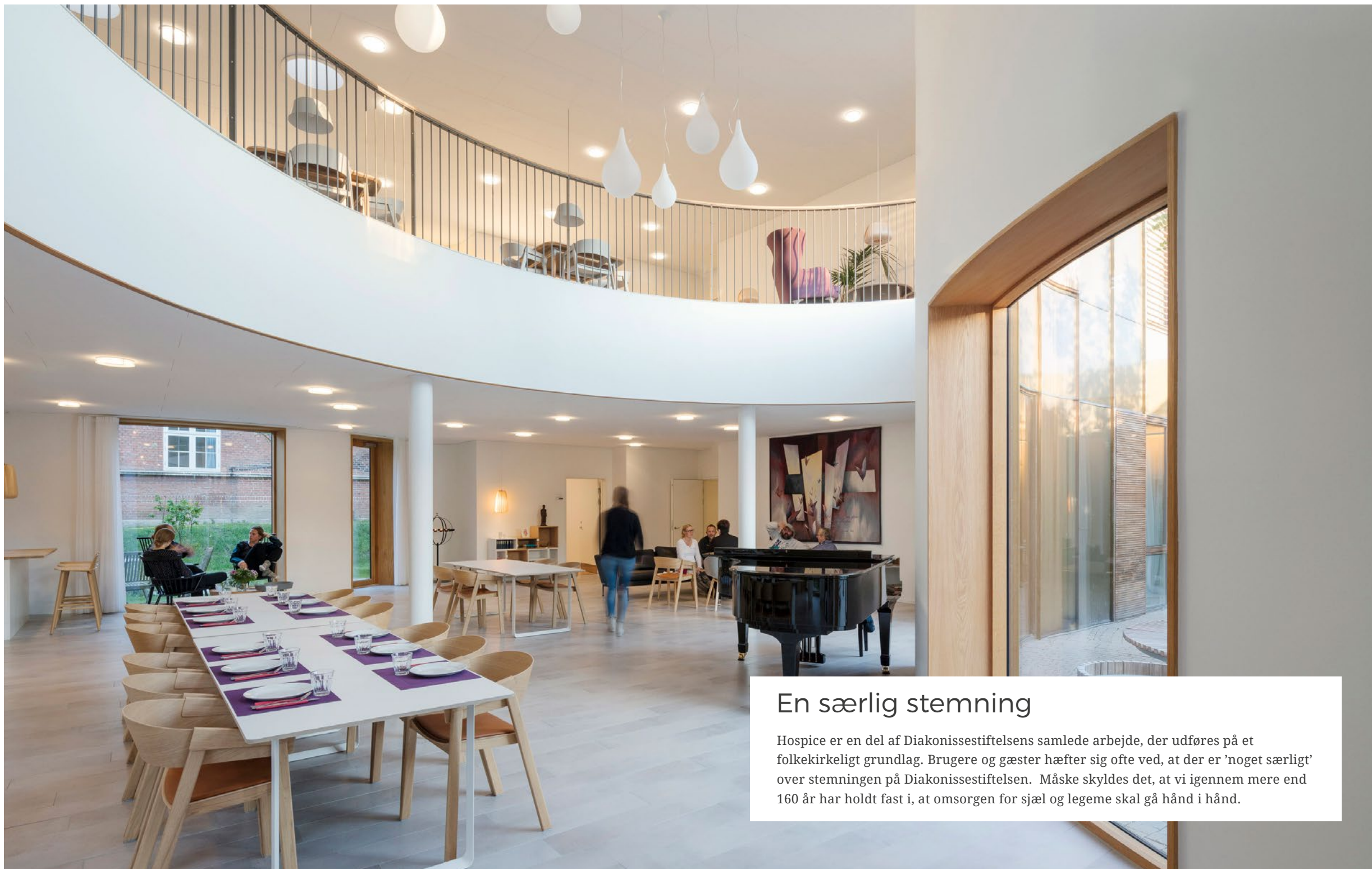

En særlig stemning

Hospice er en del af Diakonissestiftelsens samlede arbejde, der udføres på et folkekirkeligt grundlag. Brugere og gæster hæfter sig ofte ved, at der er 'noget særligt' over stemningen på Diakonissestiftelsen. Måske skyldes det, at vi igennem mere end 160 år har holdt fast i, at omsorgen for sjæl og legeme skal gå hånd i hånd.



Personale

Personalegruppen består af tre overlæger, sygeplejersker, fysioterapeuter, hospicepræst, socialrådgiver, musikterapeut samt teknisk-administrativt personale. Personalet udgør det tværfaglige team og arbejder ud fra antagelsen om, at alles viden er nødvendig for at sikre det bedste forløb for patienten og dennes pårørende.

Alle er med til at skabe et levende, tillidsfuldt og trygt miljø, som hjælper patienten til at leve så aktivt som muligt, også selvom det er et liv med døden i vente.

35-40 meget engagerede frivillige supplerer de professionelle indsats og er med til at gøre en positiv forskel for alle på Hospice.



Overlægen

... bidrager med sine specifikke kompetencer til en bred forståelse for de mangeartede problemstillinger blandt hospicepatienter. Den enkelte patient bliver tilknyttet en fast kontaktlæge, som optager journal med vægt på det hidtidige sygdomsforløb, på aktuelle fysiske og psykiske symptomer, sociale problemstillinger, behov og ønsker. Lægen foretager undersøgelse og lægger behandlingsplan. Den følgende tid går kontaktlægen stuegang og afholder lægesamtaler med patient og pårørende ved behov. Lægerne deltager desuden ved den daglige morgenkonference med det øvrige personale og ved den ugentlige tværfaglige konference.



Sygeplejersken

... har det primære ansvar for patienten. Hver patient bliver tilknyttet to kontaktsygeplejersker, som vil være de mest gennemgående personer under hele indlæggelsen. Sygeplejersken varetager i tæt samarbejde med de andre faggrupper den daglige omsorg og pleje med omdrejningspunkt i den enkelte patients ønsker og behov. Målet er at skabe de bedste betingelser for et meningsfuldt og værdigt liv for patienten i den sidste tid.

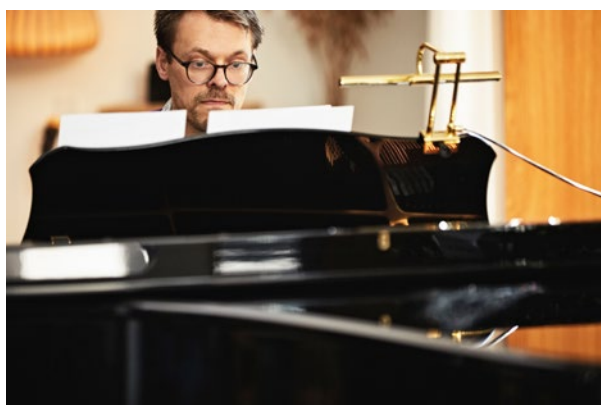

Fysioterapeuten

... tilrettelægger ud fra en faglig vurdering behandling med udgangspunkt i patientens individuelle behov, ønsker og muligheder. Målet er at opnå størst mulig grad af livskvalitet for den enkelte patient. Ved udfordringer med åndenød, smerter, uro eller ødemer, kan fysioterapeuten tilbyde f.eks. blid berøring, vejledning i vejrtrækningsøvelser, lymfødembehandling og let træning. Mange patienter oplever fysiske tab, som fysioterapeuten vejleder og støtter omkring.

Socialrådgiveren

... rådgiver både patienter og deres pårørende med udgangspunkt i den enkelte situation. Sammen med socialrådgiveren får patienten svar på spørgsmål om f.eks. bekymringer for børn, arv og testamente, sygedagpenge og førtidspension, udbetaling af pensioner og plejevederlag. Socialrådgiveren hjælper desuden med kontakter til f.eks. kommune, pensionskasse og arbejdsgiver og med koordinering af sagsforløb. Det kan være en stor lettelse at få skabt ro omkring den sociale situation.

Hospicepræsten

... kan man tale med om alt. Ikke kun om religiøse spørgsmål, men om alt det vi mennesker tumler med: tvivlen, angsten, skylden, Gud, kærligheden og meget andet. Når man bliver syg, kan tilværelsen virke kaotisk og måske håbløs. I den situation kan det være godt at dele sine tanker og følelser. Det er der mulighed for at gøre med hospicepræsten. Alle patienter og deres pårørende kan henvende sig uanset medlemskab af Folkekirken eller religiøs overbevisning. Præsten har tavshedspligt.

Musikterapeuten

... kan med musikken åbne for særlige rum, hvor følelser kan deles. Det kan ske enten uden ord eller i samtale med musikterapeuten. Musikterapi kræver ikke særlige forudsætninger af patienten eller de pårørende – hverken at være særlig musikalsk eller oplagt. Målet er at skabe mere ro i krop eller tanker med musik og afspænding. Musikterapi har en stor dokumenteret effekt i form af smertelindring, øget livskvalitet og reduktion af angst, fysisk ubehag og stress.



Sekretærene

... bemander receptionen på Hospice alle hverdage i tidsrummet 8.00 – 15.30. Lægesekretærene er behjælpelige med meget forskelligt. De besvarer telefon, er de første mennesker du vil møde, de hjælper dig og dine pårørende med spisebilletter, parkering og andre praktiske ting.

Køkkenet

... er bemanded med to kokke og en køkkenassistent. De sørger hver dag for at tilberede mad tilpasset de indlagte patienters behov. De lægger vægt på det sanselige i måltidet, dvs., at det skal være farvestrålende og varieret, portionerne afstemt den enkelte patients behov og serveringen skal være æstetisk anrettet. Pårørende har mod betaling mulighed for at tilkøbe forplejning.

Rengøring

... sikrer at Hospice altid fremstår rent og ryddeligt. Det sørger vores to faste rengøringsfolk for.







De fysiske rammer

Hospice har 16 enestuer (23 m²) med eget bad og toilet. Værelserne er møblerede og holdt i lyse og rolige farver. Der er adgang til trådløst internet, TV og musikanlæg.

Derudover er der lyse og venlige fællesrum, som alle husets brugere er velkomne til at benytte. Til Hospice hører en tagterrace og en indre gårdhave.



Fri besøgstid

De pårørende er velkomne hele døgnet og har mulighed for at overnatte på en sovesofa på patientstuen.

Ryging

Diakonissestiftelsens Hospice er røgfrit. De indlagte patienter har dog mulighed for at ryge udendørs i den indre gårdhave.

Sådan finder du vej

Hospice er beliggende i en selvstændig bygning ved diakonissernes gamle, flotte bygninger midt på Frederiksberg og tæt på Zoologisk Have. Det er nemt at komme hertil.

Nærmeste Metrostation er Fasanvej, men derudover går S-tog (Peter Bangs Vej Station) og bussen (4A) næsten til døren.

På cykel går "den grønne sti" helt frem til Dronningensvej.

Kommer man i bil, er det muligt at parkere på parkeringspladsen på Peter Bangs Vej foran Diakonissestiftelsens hovedbygning.

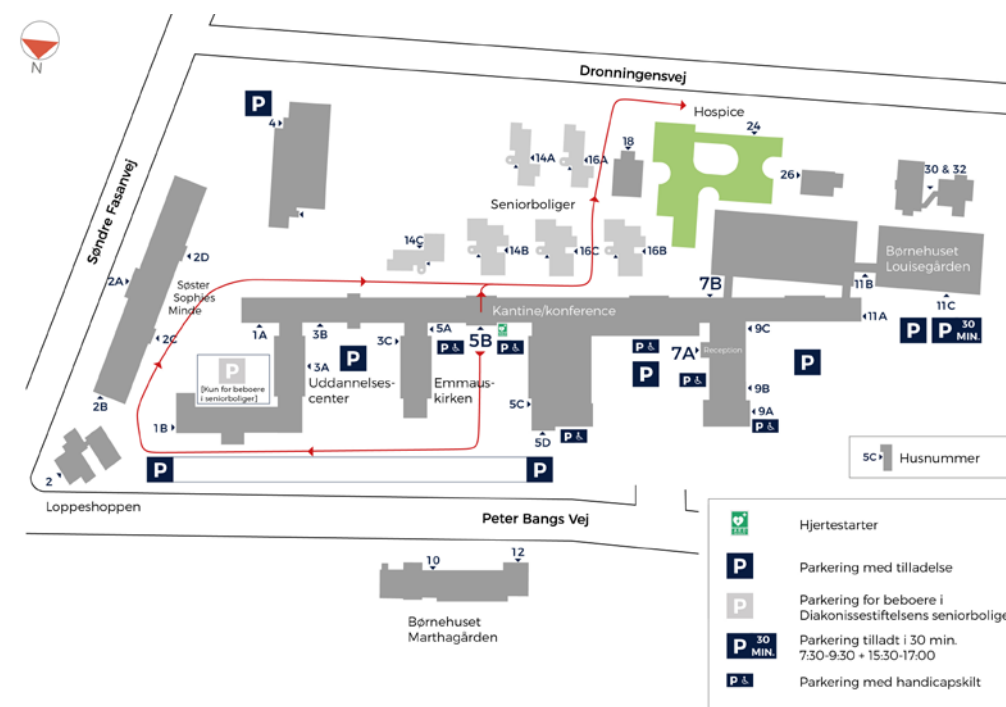



Diakonissestiftelsens Hospice

Dronningensvej 24, 2000 Frederiksberg

Telefon: 38 38 49 49

E-mail: hospice@diakonissen.dk

Det Udgående Hospiceteam

Dronningensvej 24, 2000 Frederiksberg

Telefon: 38 38 49 50

E-mail: DUT@diakonissen.dk

Fælles hjemmeside: www.diaconissestiftelsen.dk/hospice